

 SANSIRI

THE  
**BASE**

BUKIT





# 地理位置



## 位于普吉中心 便捷交通 基于你所爱

项目位于Wichit Songkram路  
临近普吉各个地标  
不仅可以轻松去到芭东海滩及各类休闲胜地  
还可以乘坐项目接驳车  
便捷穿梭于普吉商业中心、购物商场、医院以及一流国际学校

550  
米

尚泰百货普吉店

3  
分钟

Marko超市普吉店  
普吉Darasamuth学校  
(提供英语课程)

5  
分钟

莲花超市普吉店  
HeadStart国际学校

10  
分钟

曼谷医院普吉分院  
宋卡王子大学普吉校区

15  
分钟

普吉老城区

25  
分钟

芭东海滩



## 设计理念 基于你所爱

以普吉岛的大海沙滩与色彩丰富的植被为灵感  
THE BASE Bukit将娘惹文化与新一代独特的生活方式相融合  
设计出别具一格、兼具美观与功能性的住宅项目  
让你轻松享受时尚、便捷生活

## 多种设施 基于你所爱

丰富多样的公共设施，运动、休闲两相宜

# 迎宾大厅



## 迎宾大厅为所有人提供大自然般的舒适空间

舒缓的海滩色系搭配挑高天花板，让你轻松享受自然光照与微风  
既可以坐在大厅里休闲放松  
也可以走去欣赏花园美景并呼吸新鲜空气



共享办公空间

娱乐室



## 共享办公空间

共享办公空间的设计和座位安排基于你的偏好  
无论独处寻找灵感、与团队一起头脑风暴还是在大自然的环境中沉浸工作，你总能找到适合的环境  
长桌、私人隔间和会议室能满足你的多种办公需求

## 娱乐室

认真工作，也要认真娱乐  
最需要的就是这样一个放松的娱乐空间  
你可以邀请朋友一边欣赏花园美景，  
一边来一场台球比赛  
或者在户外放松休闲，呼吸新鲜空气



# 游泳池



## 在30米长的游泳池里运动或放松 享受极致的休闲氛围

泳池的四面被树木环绕

听着潺潺的水声，你可以跳进冒着泡泡的水疗泳池，也可以在休闲泳池中放松身心  
还有单独的儿童泳池，让每个家庭成员都可以享受轻松而有趣的一天



# 健身房



## 唤醒感官 迎接生活的无限可能

在健身房里可以做有氧运动以及举重训练  
各类最新的健身设备可以让你的身体达到最佳状态  
如果想舒缓筋骨，还可以选择户外瑜伽草坪或者在树下做一些轻松的锻炼  
无论你喜欢哪种运动，总能找到适合的地点与设备

## 日光浴休闲区

日光浴休闲区有各色躺椅  
你可以在这里悠闲地晒太阳或远眺浪漫日落美景



## 休闲花园&尚思瑞有机蔬菜花园

B栋及C栋楼顶的休闲花园及尚思瑞有机蔬菜花园总面积多达1600平方米  
住户在楼顶就可以感受到热带沙滩的悠闲氛围  
你可以躺在棕榈树下的吊床上放松休闲或者欣赏清新宜人的花园风景  
如果想要站起来走走的话，你还可以去尚思瑞有机蔬菜花园摘一些新鲜蔬菜，  
给自己的餐桌增添一道绿色美味



**项目位置** : 普吉, Wichitsongkram路, 83000  
**项目占地** : 约4800平方米  
**项目类型** : 3栋8层公寓楼  
**总户数** : 604户

### 户型 室内面积 (平方米)

|         |               |
|---------|---------------|
| 一居室     | 25.5 - 35     |
| 一居室 (大) | 33.75 - 37    |
| 两居室     | 50.25 - 55.25 |

## 公共设施



迎宾大厅



日光浴休闲区



休闲花园



尚思瑞有机蔬菜花园



健身房



洗衣房



游泳池  
水疗池&儿童泳池



电动车充电桩



娱乐室



WiFi覆盖迎宾大厅、共享办公空间、娱乐室、休闲区和健身房等公区



共享办公空间



私人隔间

## 其他



LIV-24  
全天中央监控



24小时安保



CCTV闭路电视监控系统



停车位

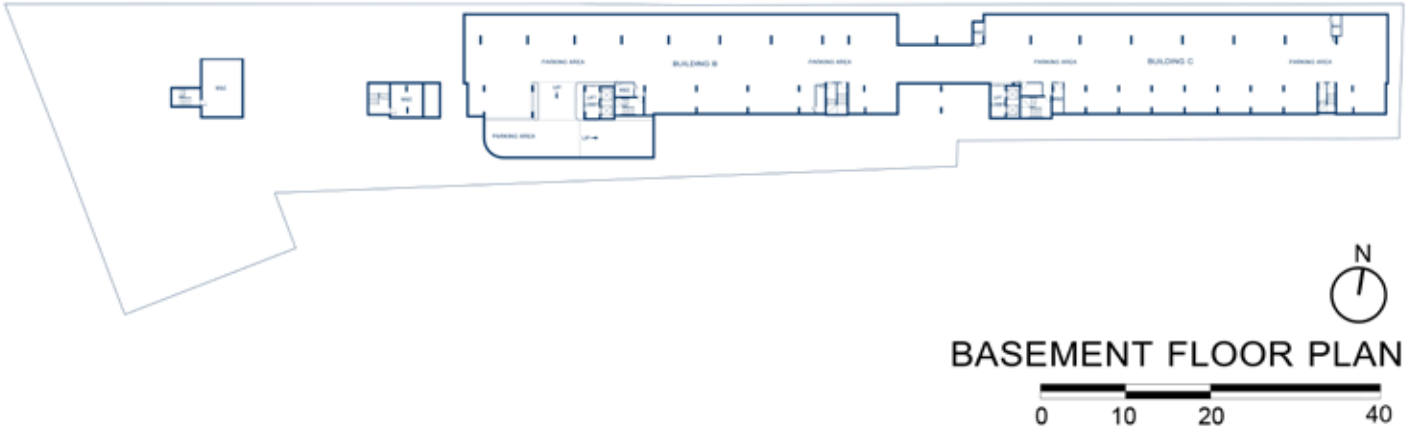



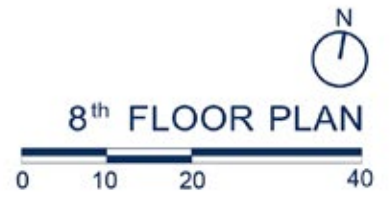



# 1B

29.75 - 30.50 SQ.M.

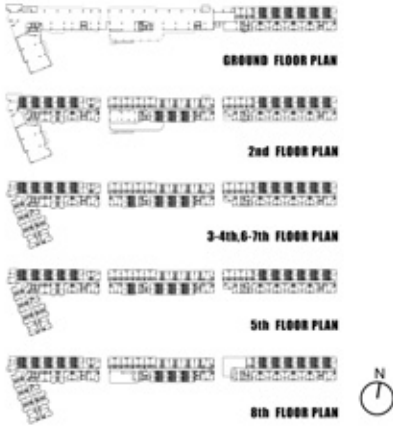

# 1BM

29.50 - 30.00 SQ.M.

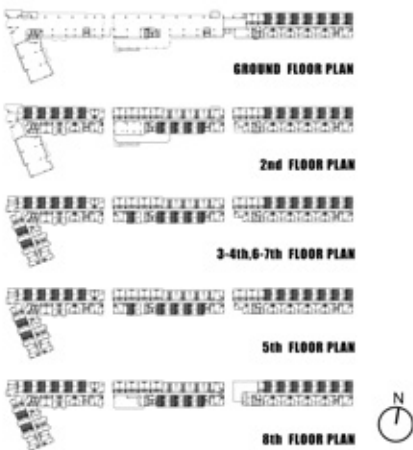

# 1C

31.75 SQ.M.

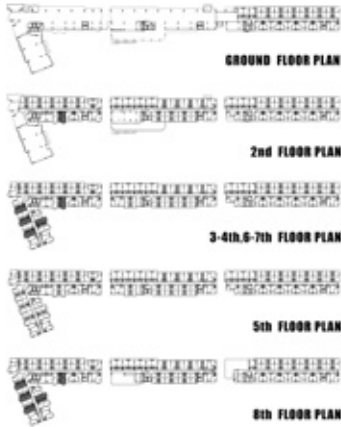

# 1CM

31.75 SQ.M.

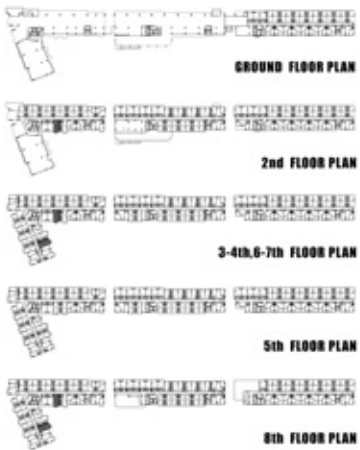

# 1C-1

31.75 SQ.M.

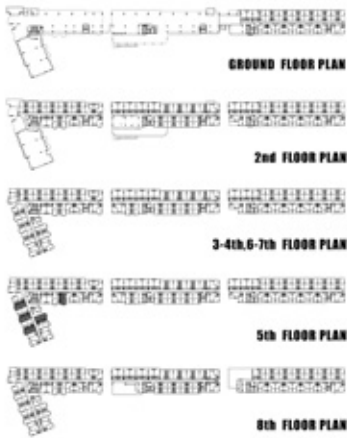

# 1CM-1

31.75 SQ.M.



# 1C-2

35.00 SQ.M.

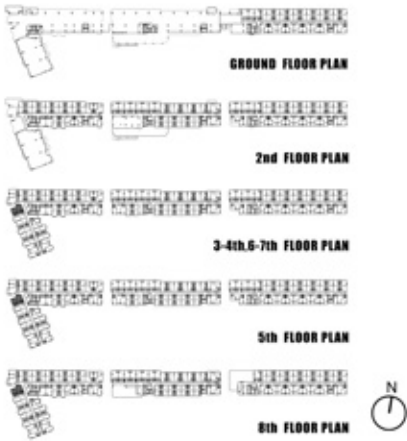

# 1DM-1

33.75 SQ.M.

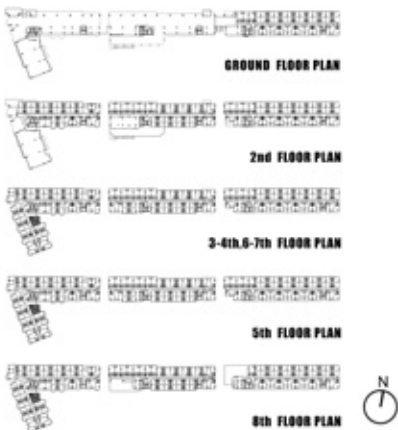

# 1D



34.00 - 34.25 SQ.M.

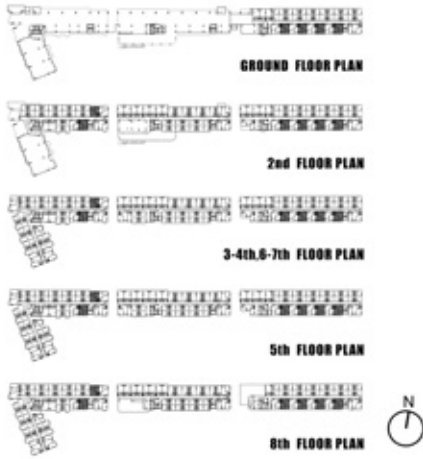

# 1DM

34.00 - 34.75 SQ.M.

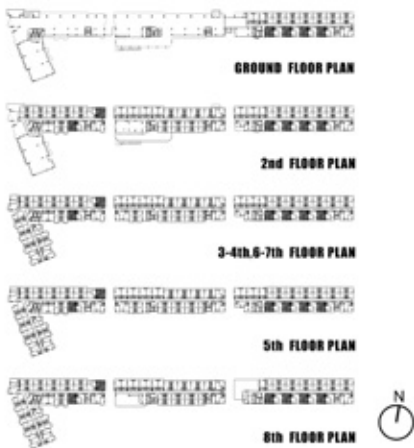

# 1F

25.50 - 25.75 SQ.M.

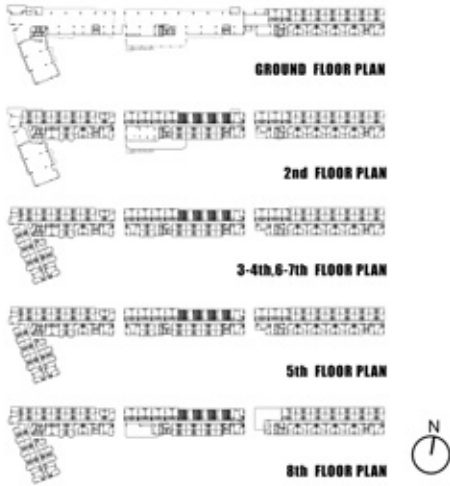

# 1FM

25.50 SQ.M.

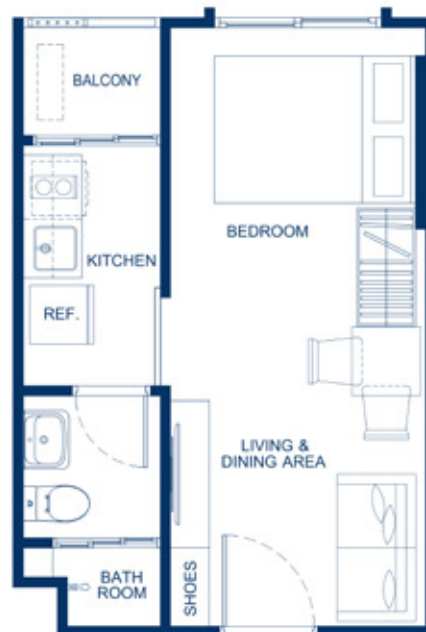
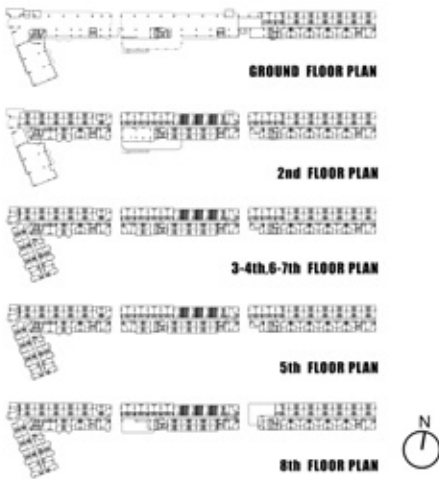

# 1G

37.00 SQ.M.

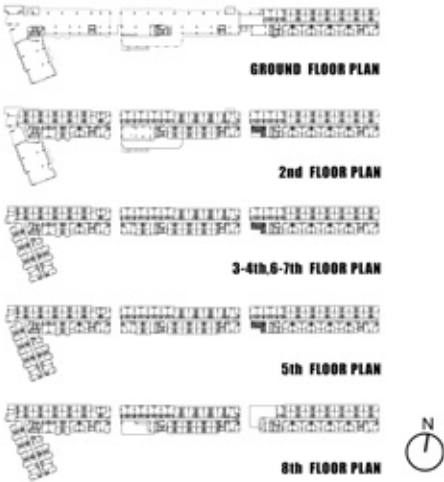

# 2A

50.00 - 50.25 SQ.M.

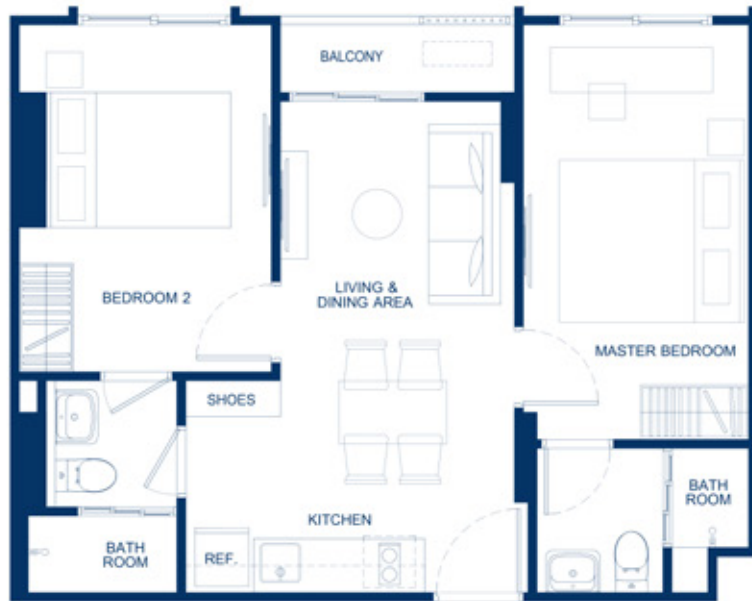
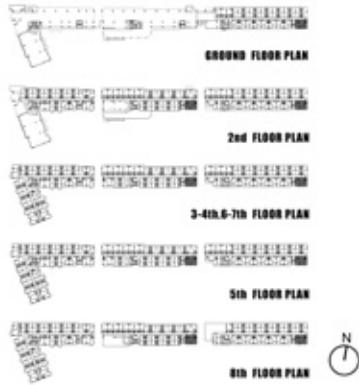

# 2AM

50.00 SQ.M.

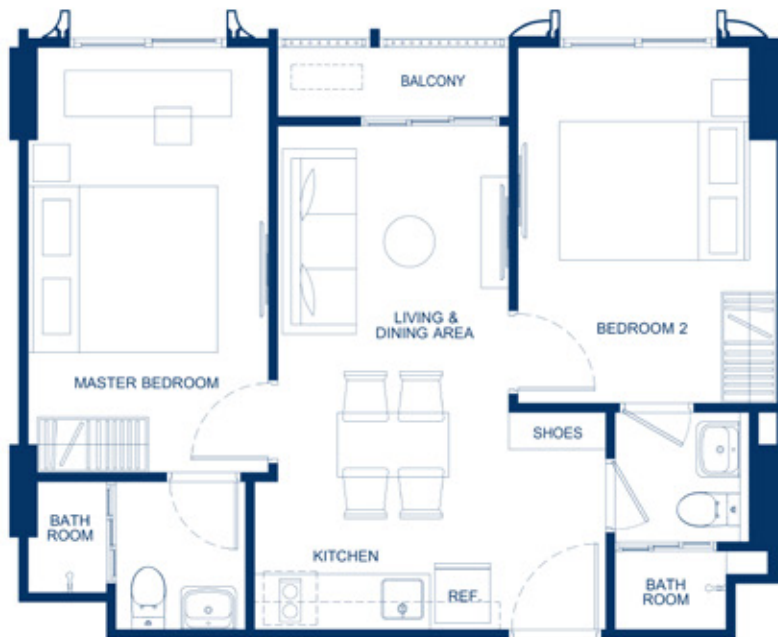
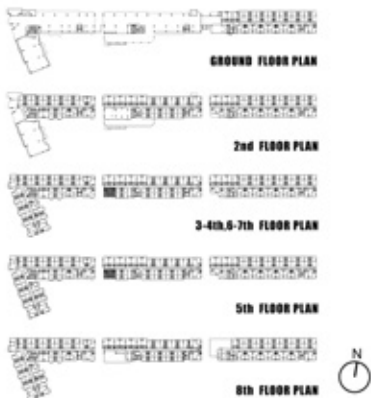

# 2AM-1

50.50 SQ.M.

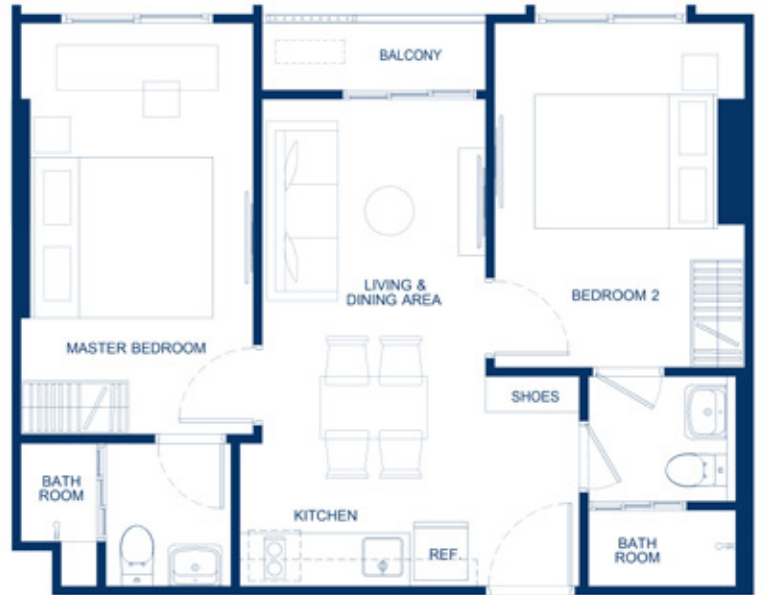

# 2B

52.00 SQ.M.



# 2BM

51.75 SQ.M.



# 2B-1

52.00 SQ.M.

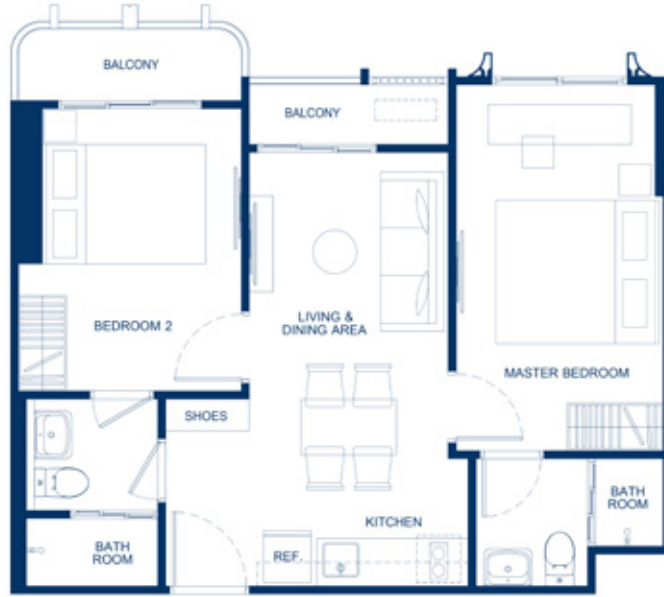
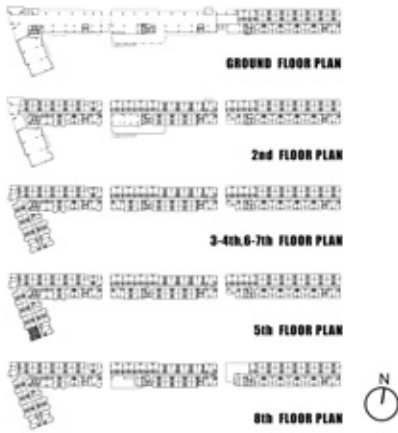

# 2BM-1

51.75 SQ.M.

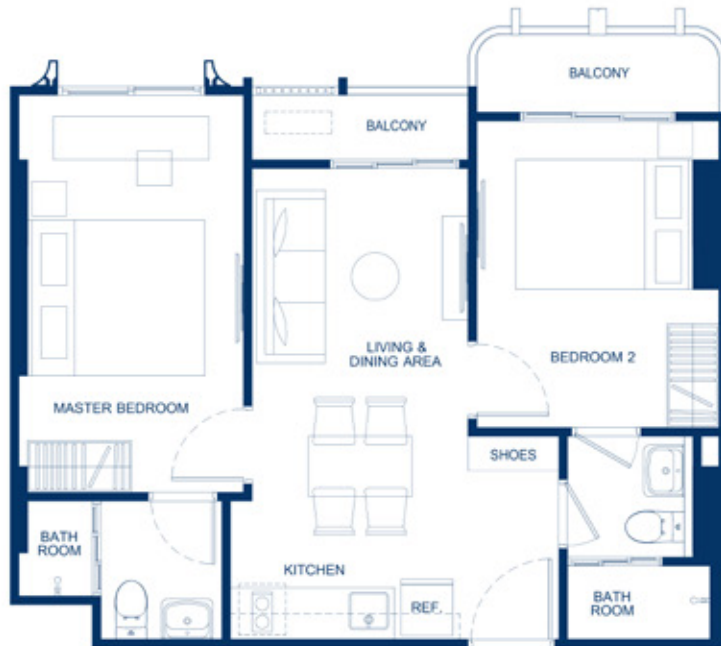
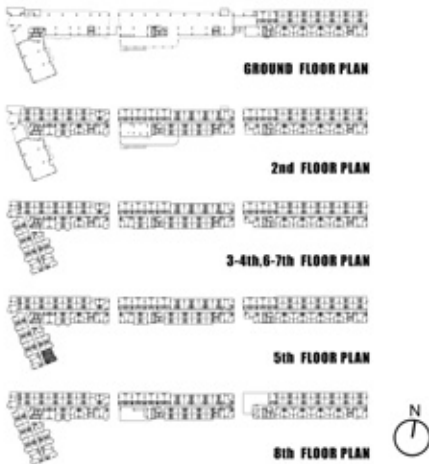

# 2B-2

52.00 SQ.M.

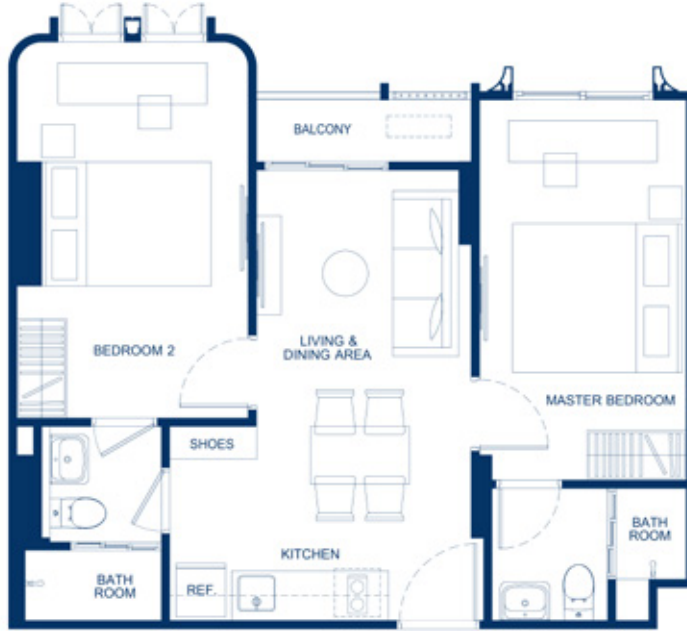
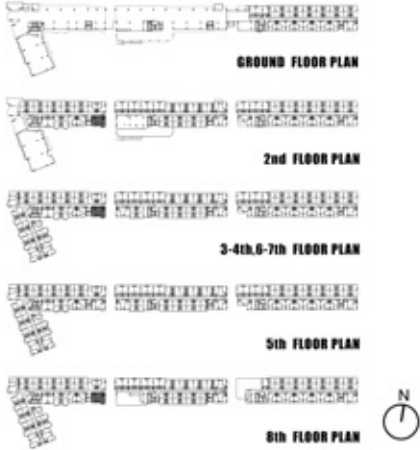

# 2B-3

52.00 SQ.M.

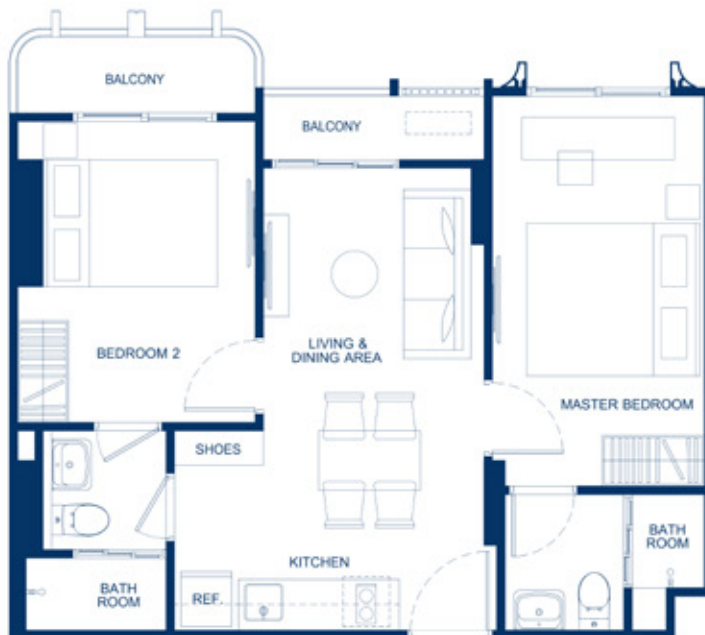
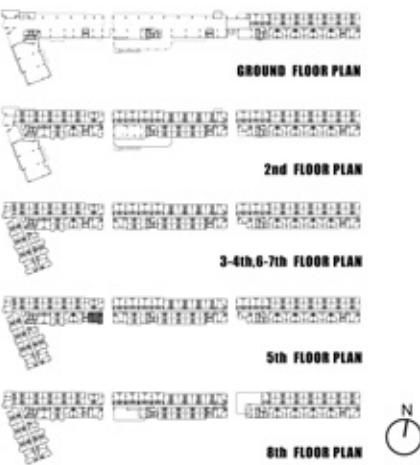

# 2C

55.25 SQ.M.

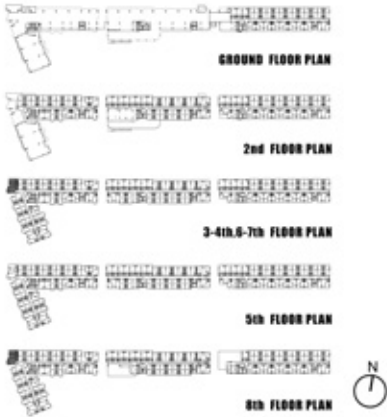

# 2C-1

55.25 SQ.M.

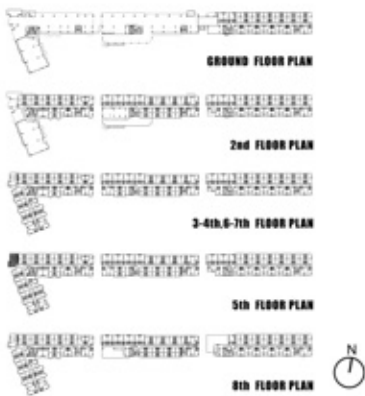
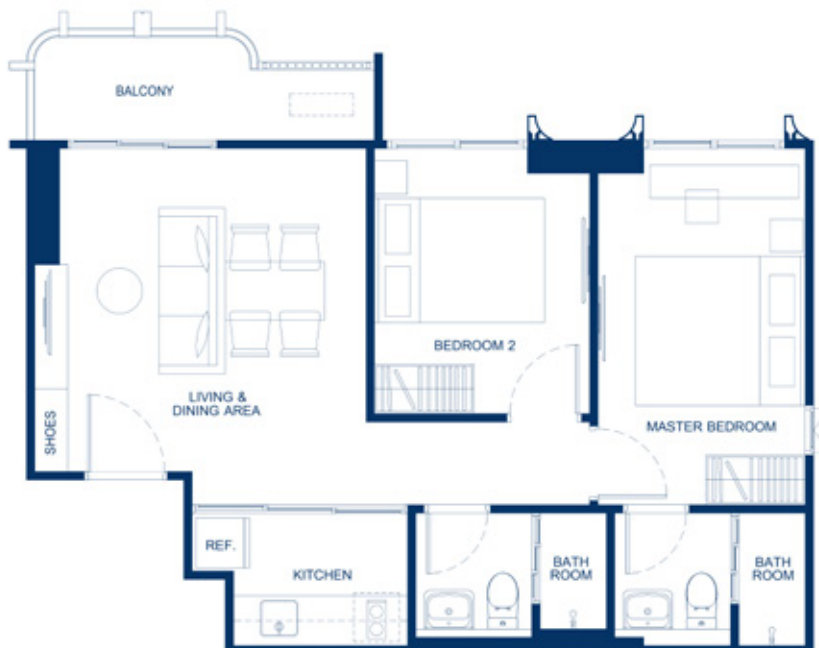



## **SANSIRITHAILAND.CN**

Project Owner : Sansiri PLC. Company's registered no. 0107538000665. Head office : 59 Soi Rim Khlong Phra Khanong, Phra Khanong Nuea, Vadhana, Bangkok 10110. Registered capital(THB) : 20,718,125,722.40, Paid up capital(THB) : 18,464,017,681.37 (as of date 3 September 2024). The President : Mr. Apichart Chutrakul. The Project : THE BASE Bukit, Land title deed no. 124103, 124104, 33714, 33715, 33716, 33717, 33718, approximately area 3 Rai, Located at Wichit Songkram Road, Wichit Sub-district, Mueang Phuket District, Phuket Province, as a Condominium of 8 storey(ies) (Excluding Basement), 3 building(s), total of 604 unit(s), (for residential: 604 units, and for commercial: - units). The land and building have been mortgaged with Kasikorn Bank PLC. Obtained EIA approval and construction permit. Construction will be started in Nov 2023 and expected to be completed in Sep 2025 which will later be registered as the condominium. The unit owner shall pay sinking fund, common fee, tax and other fees as prescribed by the Project Owner or the Condominium Juristic Person subjected to the Condominium law.